STUDIO TECNICO:

S.P.M ENGINEERING
Studio di Progettazione Miceli
di MICELI Ing. Pasquale
Via Fratelli Rosselli n°95 Castel Bolognese – 48014 (RA)
Cell. 338–4263995
E–mail : spmengineering@libero.it

COMMITTENTE:
BIANCHI E MAESTRI Srl
Via Enrico De Nicola, 39
41100 Modena (MO)

OGGETTO:
PROGETTO PRELIMINARE NUOVI IMPIANTI ELETTRICI PRESSO STABILE AD USO COMMERCIALE CENTRO SCOMMESSE SITO IN VIA CASTELLOTTI - MARANELLO (MO)

IMMAGINE:

DESCRIZIONE:
PLANIMETRIA IMPIANTO RIVELAZIONE INCENDIO ED ILLUMINAZIONE DI SICUREZZA

DATA EMISS. GEN–20	ARCHIVIO/FASCICOLO N°:	DESTINAZIONE COPIE	TIMBRO E FIRMA
VERSIONE 00		☐ COMMITTENTE ☐ RESP. SICUREZZA ☐ DITTA INSTALLATRICE ☐ PROGETTISTA ☐ ASL ☐ ISPESL ☐ VVFF ☐ COMUNE ☐	
SCALA 1:50	N° COMMESSA SPM003_20		
TIPO DOCUMENTO P.PR	NOME FILE SPM003_E.P.03_00		
PROGETTISTA MICELI Ing. Pasquale	N° TAVOLE 1 di 1		
DISEGN. MICELI Ing. Pasquale	N° TAVOLA E.P.03		
CONTROLL.			

REVISIONI	DATA	OGGETTO

Ai termini delle vigenti leggi sui diritti d'autore, questo elaborato non potrà essere copiato, riprodotto o comunicato ad altre persone o ditte senza l'autorizzazione dello scrivente studio tecnico.
TABST.DWG

ILLUMINAZIONE DI EMERGENZA:

APPARECCHIO DI EMERGENZA DA INSTALLARE A SOFFITTO.
ILLUMINAMENTO 315lm. AUTONOMIA 1 ora.
MARCA BEGHELLI MODELLO FORMULA 65 LED AT OPTICOM CON BATTERIE AVENTI 10 ANNI DI GARANZIA.

315lm

NOTA BENE:
- QUANTITA' E POSIZIONI DEGLI APPARECCHI DI ILLUMINAZIONE DI EMERGENZA DA VERIFICARE IN FASE ESECUTIVA TRAMITE CALCOLO ILLUMINOTECNICO

PLANIMETRIA IMPIANTO RIVELAZIONE INCENDIO ED ILLUMINAZIONE DI SICUREZZA

Scala 1:50

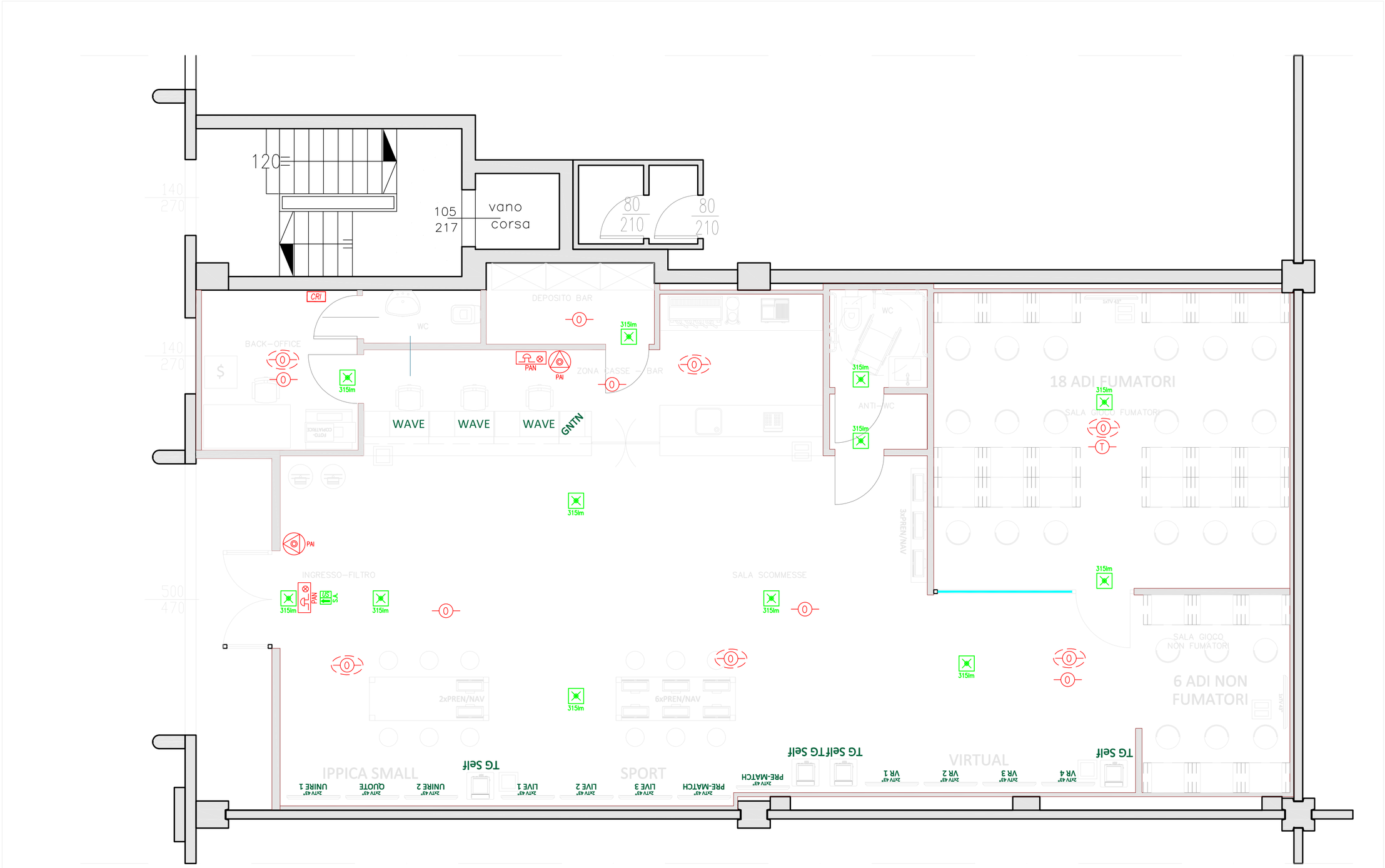

LEGENDA SIMBOLI - ALLARME INCENDI	
Simbolo	Descrizione
CRI	CENTRALE ALLARME INCENDI
0	RIVELATORE OTTICO DI FUMO A SOFFITTO
0	RIVELATORE OTTICO DI FUMO SOPRA CONTROSOFFITTO
T	RIVELATORE TERMICO A SOFFITTO
	PULSANTE MANUALE A ROTTURA VETRO
PAN	PANNELLO DI SEGNALAZIONE OTTICO/ACUSTICO

LEGENDA SIMBOLI ILLUMINAZIONE DI SICUREZZA	
Simbolo	Descrizione
315lm	APPARECCHIO DI ILLUMINAZIONE IN EMERGENZA AUTOALIMENTATO INSTALLATO A SOFFITTO, MARCA BEGHELLI, MODELLO FORMULA 65 LED AT OPTICOM, 11W, 315 lm, AUTONOMIA 1h, CODICE 19291 CON BATTERIE AVENTI 10 ANNI DI GARANZIA.
USCITA	CARTELLO CON INDICAZIONE USCITA DI SICUREZZA